



CIGANA

ÁREA DE DESENVOLVIMENTO AFECTIVO

TRILHO

Relaciono-me com os outros respeitando as diferenças

01. Comprometo-me com o bem-estar e crescimento do grupo, mantendo uma relação amigável com os outros elementos.
02. Valorizo a minha família e assumo o meu papel no seio da mesma.
03. Expresso interesse e espírito crítico por uma forma de arte.
04. Aceito as diferentes formas de demonstrar sentimentos, nos rapazes e nas raparigas.

TRILHO

Sei gerir as minhas emoções

01. Reconheço e explico as minhas emoções com naturalidade e sem magoar os outros.

TRILHO

Conheço-me e quero ser melhor

01. Assumo as minhas qualidades e defeitos.
02. Reconheço os meus erros e procuro corrigi-los.
03. Empenho-me em ultrapassar as minhas dificuldades e melhorar tudo o que tenho de bom.



FERREIRO

ÁREA DE DESENVOLVIMENTO DO CARÁCTER

TRILHO

Faço escolhas para abrir caminhos

01. Conheço e compreendo a Lei do Escuta e os Princípios.
02. Assumo as minhas opiniões, participando activamente nas decisões que me dizem respeito.
03. Escolho e participo em actividades que me ajudam a crescer.

TRILHO

Assumo as minhas escolhas

01. Desempenho o papel que me é atribuído dentro dos grupos a que pertence com responsabilidade e empenho.
02. Não desanimo perante as dificuldades e procuro sempre aprender com elas.
03. Prevejo as consequências que as minhas acções/decisões têm na vida dos grupos de que faço parte.

TRILHO

Vivo de acordo com as minhas ideias

01. Defendo as ideias e comportamentos que me parecem correctos.
02. Demonstro que os meus comportamentos diários estão de acordo com a Lei do Escuta e os Princípios.



MONGE

ÁREA DE DESENVOLVIMENTO ESPIRITUAL

TRILHO

Procuro conhecer a Igreja de Cristo

01. Conheço e compreendo a história dos heróis que procuraram alcançar a Terra Prometida, a partir da Aliança.
02. Conheço e percebo a mensagem contida nas parábolas e milagres de Jesus Cristo.
03. Descubro que somos Igreja e que nela todos temos um papel a desempenhar.

TRILHO

Vivo a Fé Cristã

01. Sei que me relaciono com Deus sempre que faço oração pessoal e participo na oração comunitária.
02. Integro-me cada vez mais na minha comunidade paroquial, através da catequese, celebrando os sacramentos que a Igreja me propõe.
03. Identifico as principais diferenças e semelhanças entre as religiões.

TRILHO

Trabalho para a paz na Boa Acção

01. Cuido e protejo a Natureza, consciente de que isso é importante para a vida das pessoas.
02. Falo da minha vivência em comunidade e convido outros a participar.



CAVALEIRO

ÁREA DE DESENVOLVIMENTO FÍSICO

TRILHO

Gosto de desenvolver as minhas capacidades

01. Pratico actividades físicas em que testo as minhas capacidades e torno-me mais ágil, flexível e desembaraçado.

TRILHO

Vivo de forma saudável

01. Aceito que o meu corpo está a mudar e respeito os diferentes ritmos de desenvolvimento quando me comparo com os outros.
02. Conheço o diferente ritmo de crescimento dos rapazes e raparigas e respeito o espaço próprio de cada um.

TRILHO

Conheço-me e aceito as mudanças que ocorrem em mim

01. Sei equilibrar as minhas actividades físicas com o descanso e uma alimentação saudável.
02. Esforço-me por ter bom aspecto e tenho hábitos regulares de higiene que contribuem para a minha saúde.
03. Identifico e evito comportamentos e substâncias prejudiciais à saúde.



ASTRÔNOMO

ÁREA DE DESENVOLVIMENTO INTELECTUAL

TRILHO

Procuro saber sempre mais

01. Procuro descobrir o mundo que me rodeia, a partir das minhas experiências.
02. Conheço e utilizo diferentes meios de recolha da informação.
03. Descubro as minhas aptidões e aprofundo os assuntos que me interessam e podem ser úteis no futuro.

TRILHO

Procuro soluções quando identifico problemas

01. Enfrento situações novas usando o que aprendi.
02. Consigo identificar, de forma organizada, as causas de um problema e propor soluções.

TRILHO

Sou criativo quando apresento aquilo que penso e imagino

01. Aceito desafios que me fazem imaginar e criar coisas diferentes.
02. Utilizo de modo criativo diferentes formas de expressar ideias e emoções.



MERCADOR

ÁREA DE DESENVOLVIMENTO SOCIAL

TRILHO

Gosto de ser bom cidadão

01. Dou exemplo de cumprimento das regras de boa convivência na comunidade.
02. Descubro a necessidade de participar nos vários grupos onde me integro.
03. Cuido do que é de todos.
04. Aceito as derrotas em todas as situações, com respeito e sem desanimar.

TRILHO

Sou tolerante e solidário

01. Sou sensível às situações de necessidade no meio que me rodeia e procuro ser útil na sua resolução.
02. Sei manter um diálogo, apresentando os meus argumentos com entusiasmo e ouvindo os dos outros.

TRILHO

Sei viver em grupo

01. Reconheço as vantagens de trabalhar em grupo e contribuo com os meus conhecimentos e o meu trabalho.
02. Demonstro que sei orientar respeitando as opiniões dos outros.



Corpo Nacional de Escutas



Exploradores/Moços

Enquadramento:

O jogo desenrola-se numa aldeia de um reino.

O Rei incumbiu os seus cavaleiros de ir à Aldeia adquirir aquilo que lhe faltava para completar os seus trilhos.

Personagens:

Na Aldeia existem 6 personagens, cada uma associada a uma área de desenvolvimento e a uma cor

- Monge (Espiritual) - Lilás
- Ferreiro (Carácter) - Azul
- Cavaleiro (Físico) - Verde
- Astrónomo (Intelectual) - Laranja
- Cigana (Afectivo) - Vermelho
- Mercador (Social) – Amarelo

Material:

Cada personagem tem vários discos de cartolina da cor da sua Área de Desenvolvimento; num dos lados está escrito um dos trilhos dessa Área (existem discos para todos os trilhos, com possibilidade de se escrever o Objectivo)

Cada Explorador tem que ter o plano do seu progresso individual, onde consiga identificar facilmente os Trilhos que tem em falta

Deve criar-se o ambiente de uma aldeia medieval; cada Explorador vai passar pelas várias personagens e negociar com elas.

Como se joga?

Cada personagem (que representa uma Área de Desenvolvimento) tem exposto os Trilhos que podem ser adquiridos pelos elementos

(Ex: A cigana tem exposto: reconheço que as pessoas tem sensibilidades diferentes; sei gerir as minhas emoções; gosto de mim)

O Explorador vai escolher o Trilho que quer e negociar a Oportunidade que quer dar em troca para adquirir esse Trilho. Quando ambos chegarem a consenso, é entregue ao Explorador o disco do respectivo Trilho onde vai escrever (verso) a Oportunidade que negociou.

Repete-se em todas as personagens.

No final, todos os cavaleiros (Exploradores) deverão falar com o Rei (Chefe de Unidade), para lhe dar a conhecer as escolhas feitas e obter o seu consentimento. (e renegociar o que se achar necessário).

As personagens deverão ser os restantes elementos da equipa de animação, e devem conhecer a situação do progresso de cada elemento. O jogo pode ser executado todo de uma vez ou no decorrer de uma actividade maior.

É só usar a imaginação.... E no final colocar as oportunidades no painel do progresso...

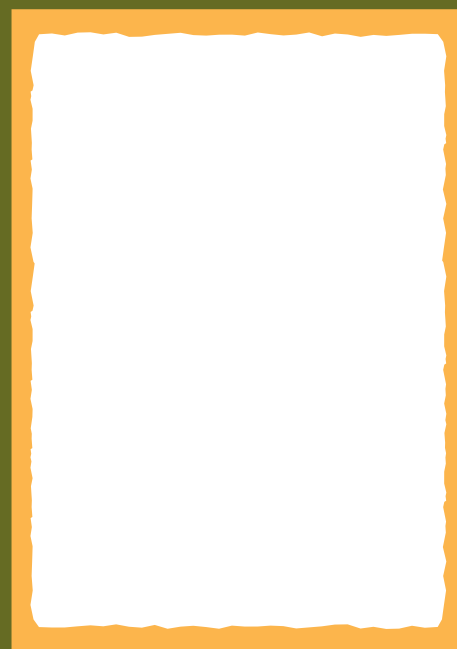
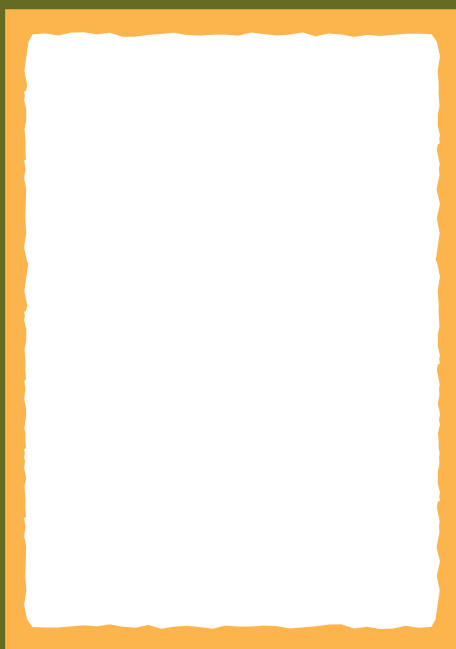
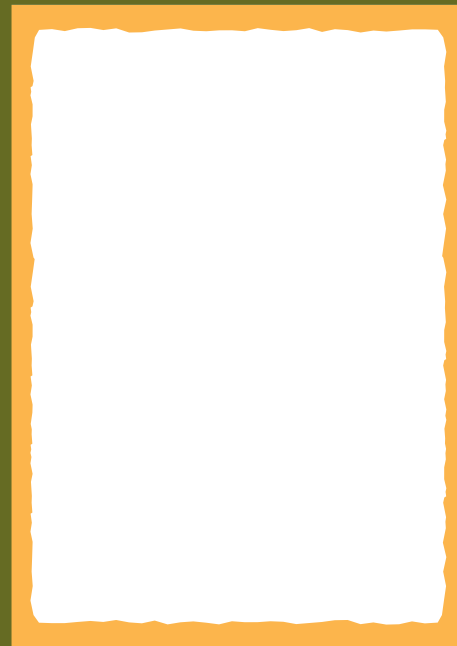
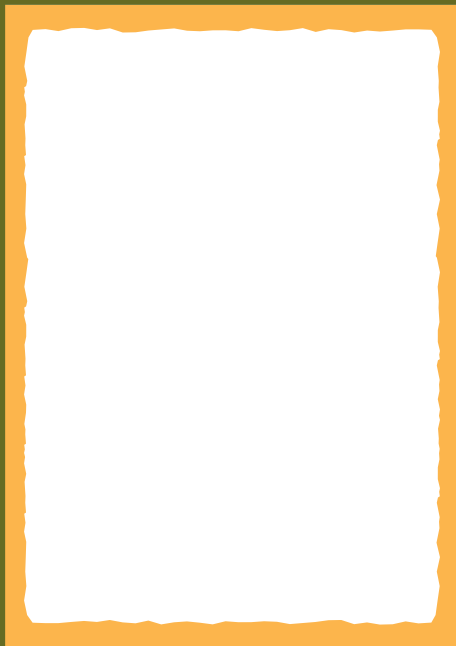



CAVALEIRO

ÁREA DE DESENVOLVIMENTO FÍSICO

TRILHO

**Conheço-me e aceito as mudanças
que ocorrem em mim**

02/03

**Esforço-me por ter
bom aspecto e tenho hábitos
regulares de higiene que
contribuem para a minha
saúde.**

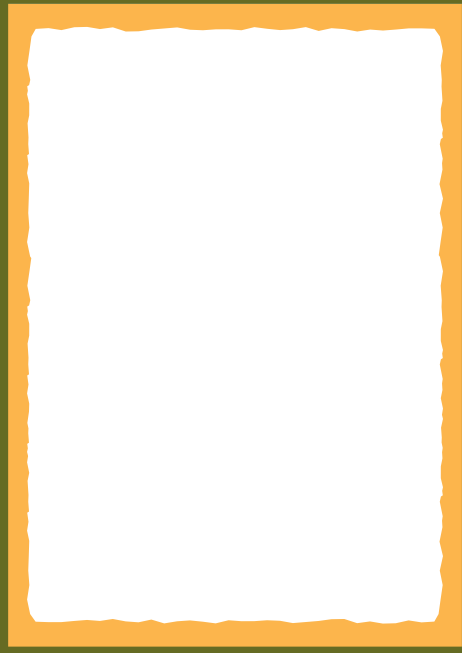

CAVALEIRO

ÁREA DE DESENVOLVIMENTO FÍSICO

TRILHO

**Conheço-me e aceito as mudanças
que ocorrem em mim**

03/03

**Identifico e evito comportamentos
e substâncias prejudiciais à saúde.**

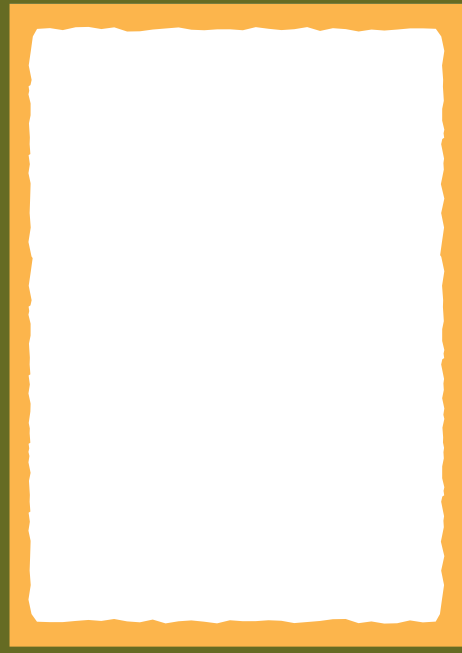



CIGANA
ÁREA DE DESENVOLVIMENTO AFECTIVO

TRILHO

Relaciono-me com os outros
respeitando as diferenças

01/04

Comprometo-me com o bem-estar
e crescimento do grupo, mantendo
uma relação amigável com os
outros elementos.

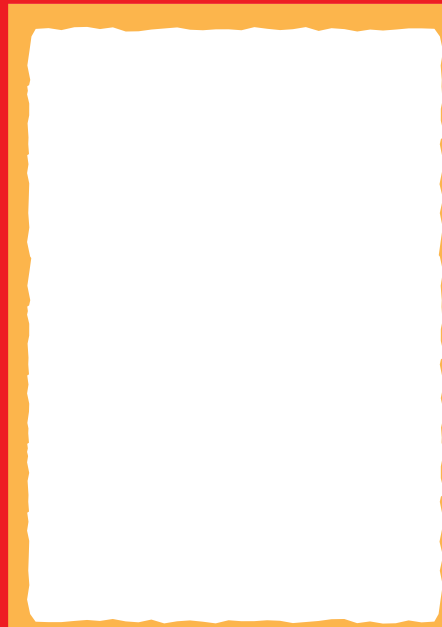

CIGANA
ÁREA DE DESENVOLVIMENTO AFECTIVO

TRILHO

Relaciono-me com os outros
respeitando as diferenças

02/04

Valorizo a minha família
e assumo o meu papel
no seio da mesma.



CIGANA
ÁREA DE DESENVOLVIMENTO AFECTIVO

TRILHO

Relaciono-me com os outros
respeitando as diferenças

03/04

Expresso interesse e espírito
crítico por uma forma de arte.

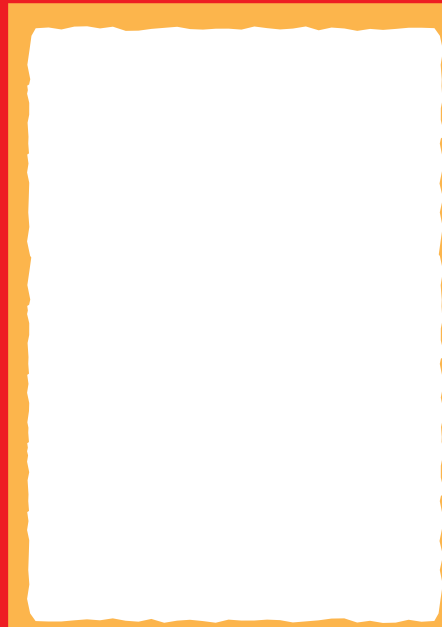

CIGANA
ÁREA DE DESENVOLVIMENTO AFECTIVO

TRILHO

Relaciono-me com os outros
respeitando as diferenças

04/04

Aceito as diferentes formas
de demonstrar sentimentos,
nos rapazes e nas raparigas.





CIGANA
ÁREA DE DESENVOLVIMENTO AFECTIVO

TRILHO

Sei gerir as minhas emoções

01/01

Reconheço e exprimo as minhas emoções com naturalidade e sem magoar os outros.



CIGANA
ÁREA DE DESENVOLVIMENTO AFECTIVO

TRILHO

Conheço-me e quero ser melhor

02/03

Reconheço os meus erros e procuro corrigi-los.



CIGANA
ÁREA DE DESENVOLVIMENTO AFECTIVO

TRILHO

Conheço-me e quero ser melhor

01/03

Assumo as minhas qualidades e defeitos.



CIGANA
ÁREA DE DESENVOLVIMENTO AFECTIVO

TRILHO

Conheço-me e quero ser melhor

03/03

Empenho-me em ultrapassar as minhas dificuldades e melhorar tudo o que tenho de bom.

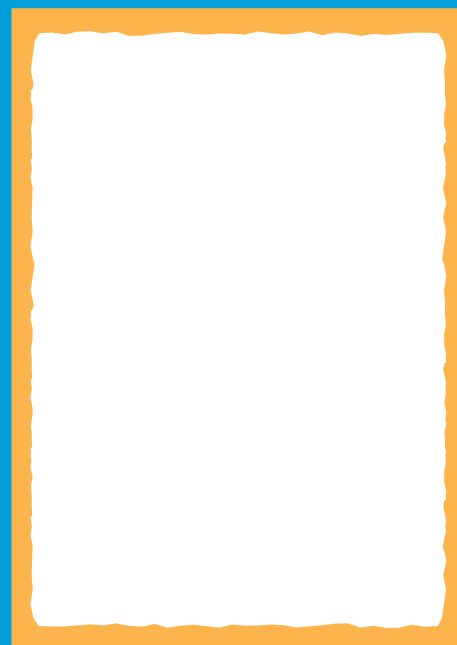
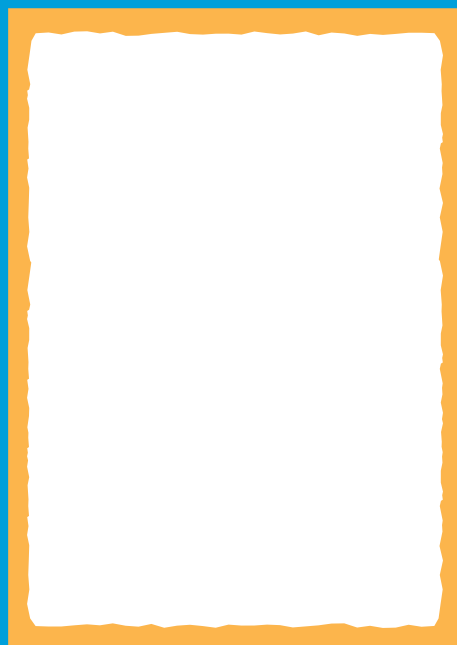
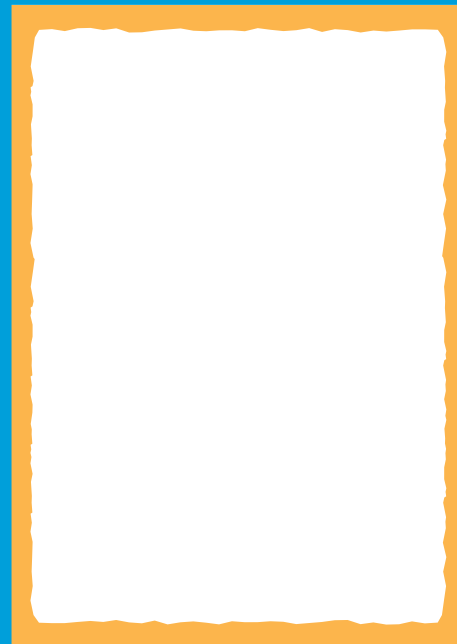
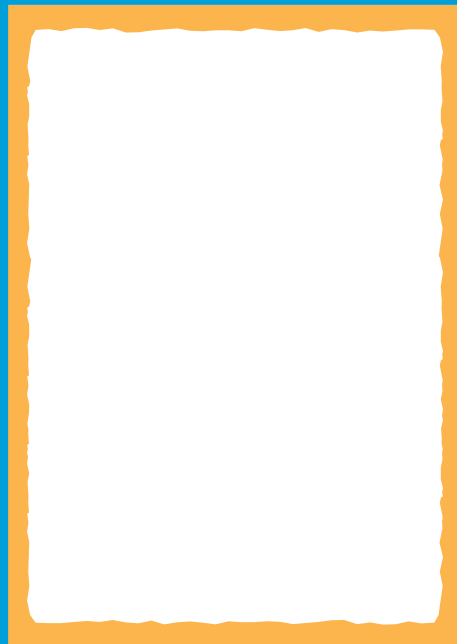

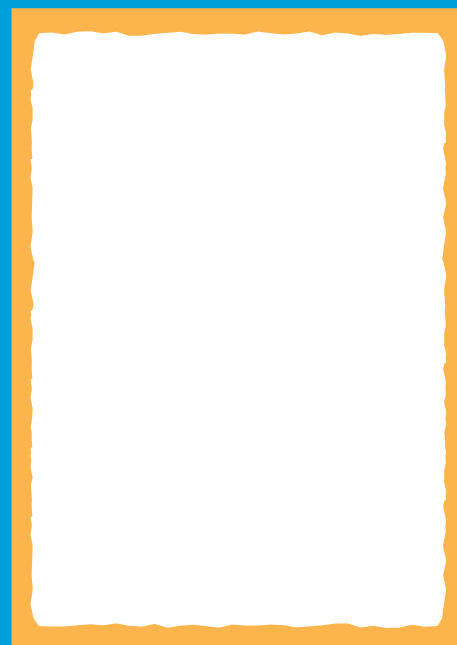
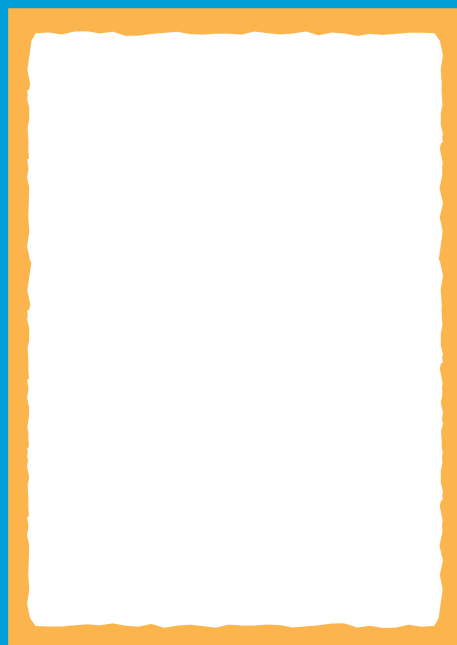
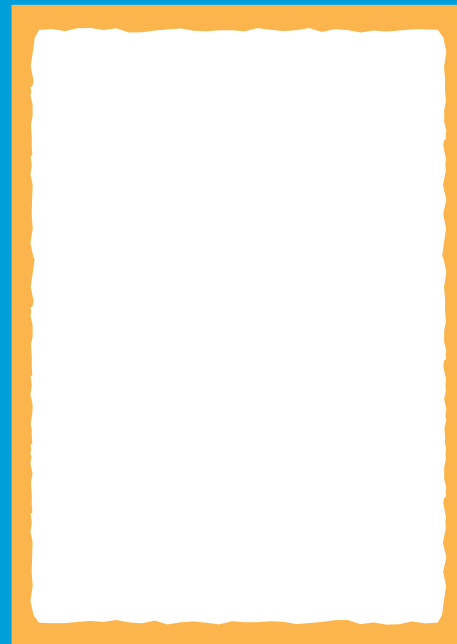
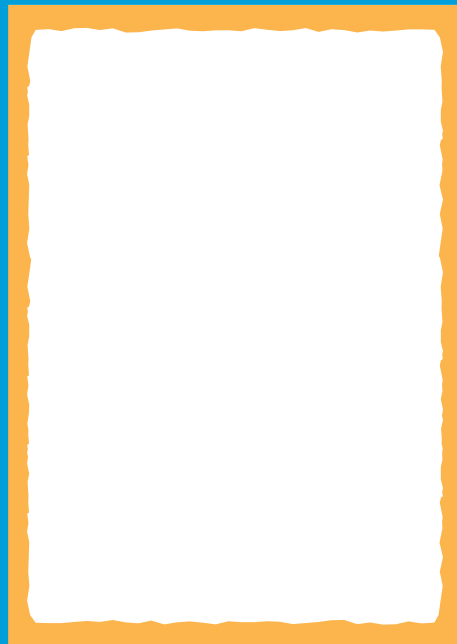

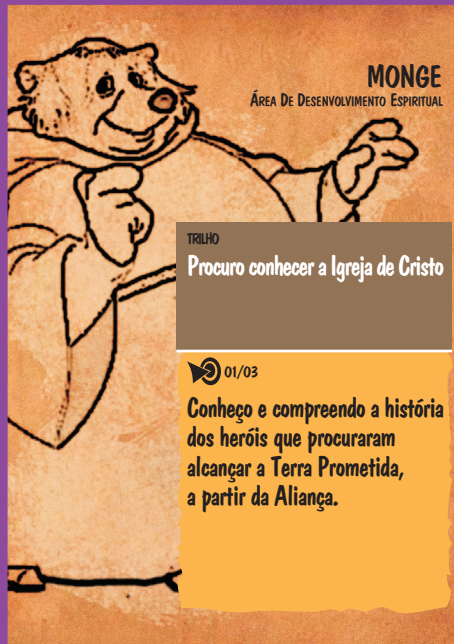

MONGE
ÁREA DE DESENVOLVIMENTO ESPIRITUAL

TRILHO
Procuro conhecer a Igreja de Cristo

01/03
Conheço e compreendo a história dos heróis que procuraram alcançar a Terra Prometida, a partir da Aliança.

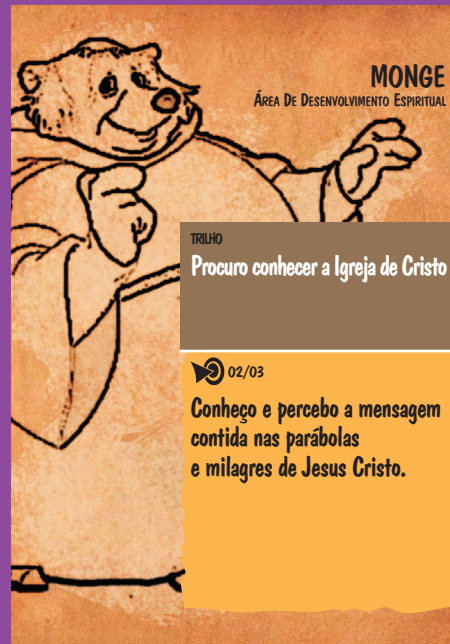
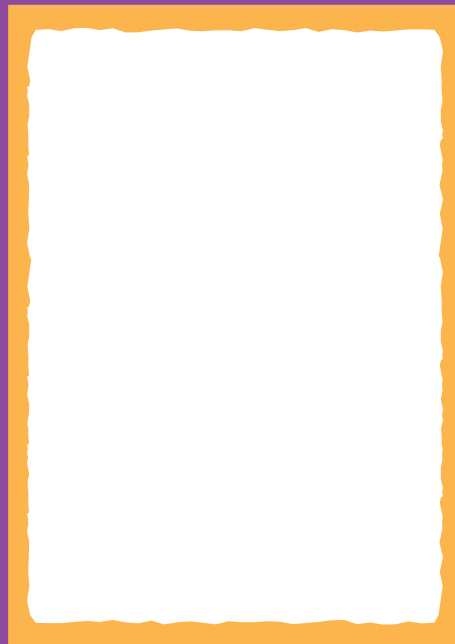

MONGE
ÁREA DE DESENVOLVIMENTO ESPIRITUAL

TRILHO
Procuro conhecer a Igreja de Cristo

02/03
Conheço e percebo a mensagem contida nas parábolas e milagres de Jesus Cristo.

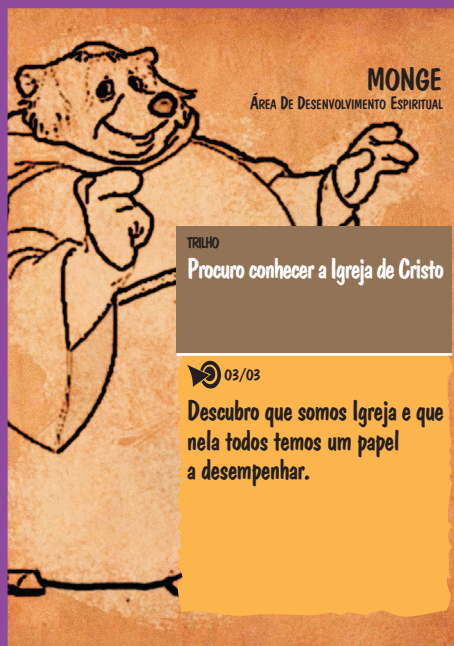
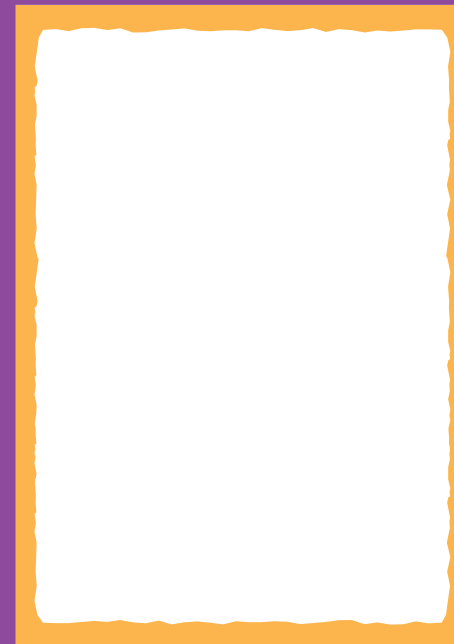

MONGE
ÁREA DE DESENVOLVIMENTO ESPIRITUAL

TRILHO
Procuro conhecer a Igreja de Cristo

03/03
Descubro que somos Igreja e que nela todos temos um papel a desempenhar.

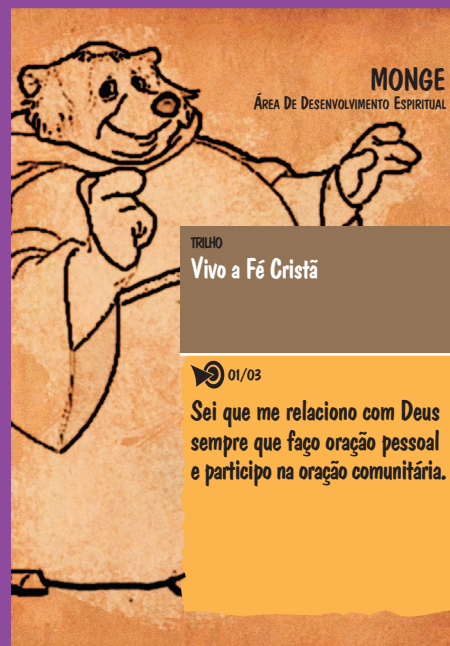
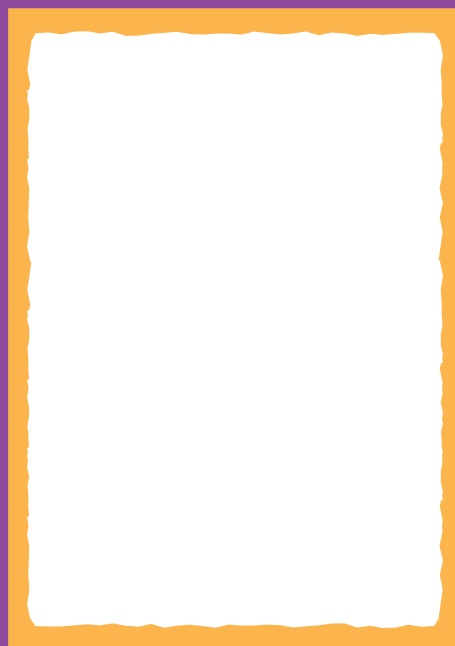

MONGE
ÁREA DE DESENVOLVIMENTO ESPIRITUAL

TRILHO
Vivo a Fé Cristã

01/03
Sei que me relaciono com Deus sempre que faço oração pessoal e participo na oração comunitária.

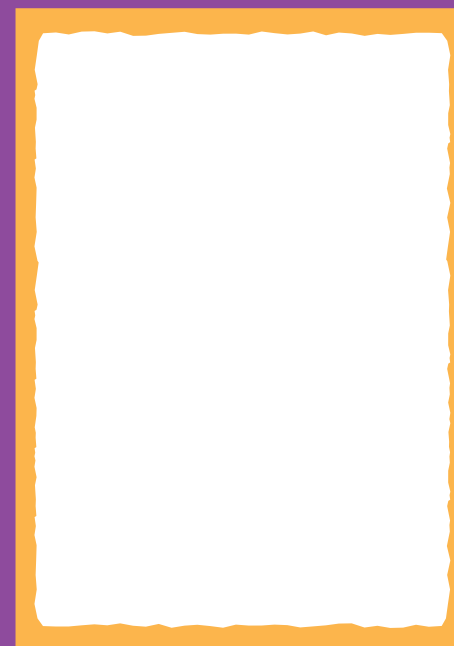

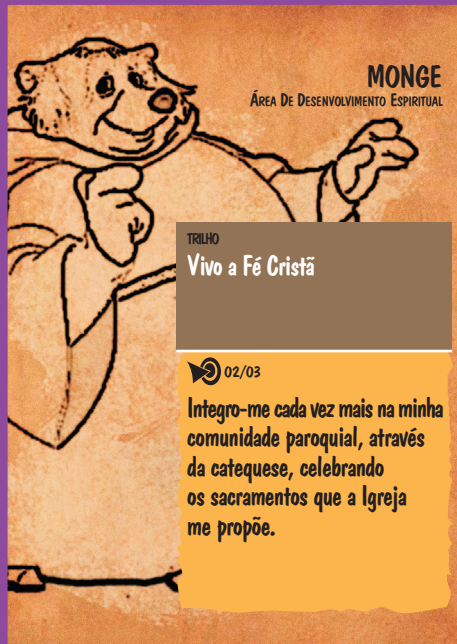

MONGE
ÁREA DE DESENVOLVIMENTO ESPIRITUAL

TRILHO
Vivo a Fé Cristã

02/03
Integro-me cada vez mais na minha comunidade paroquial, através da catequese, celebrando os sacramentos que a Igreja me propõe.

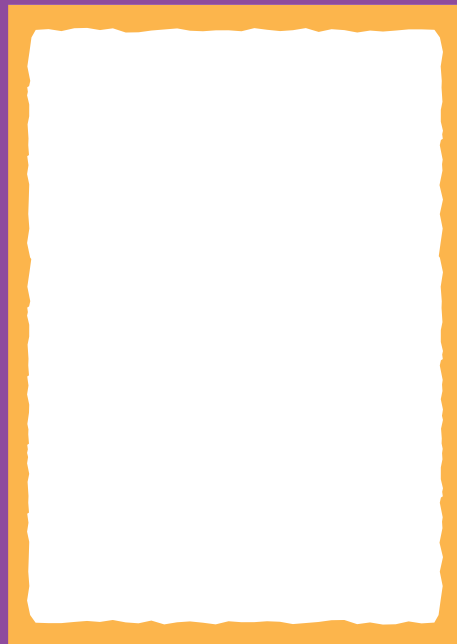
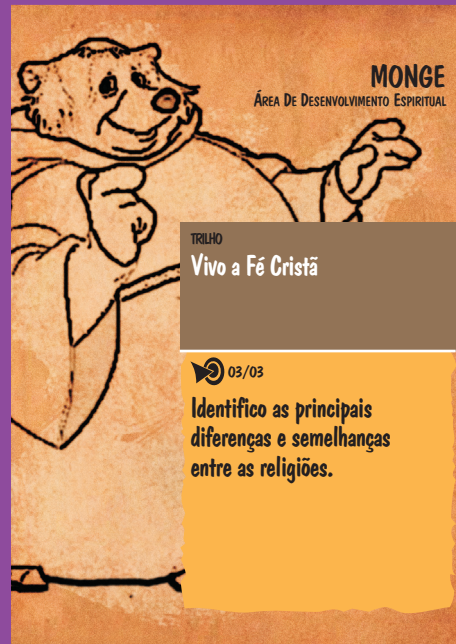
MONGE
ÁREA DE DESENVOLVIMENTO ESPIRITUAL

TRILHO
Vivo a Fé Cristã

03/03
Identifico as principais diferenças e semelhanças entre as religiões.

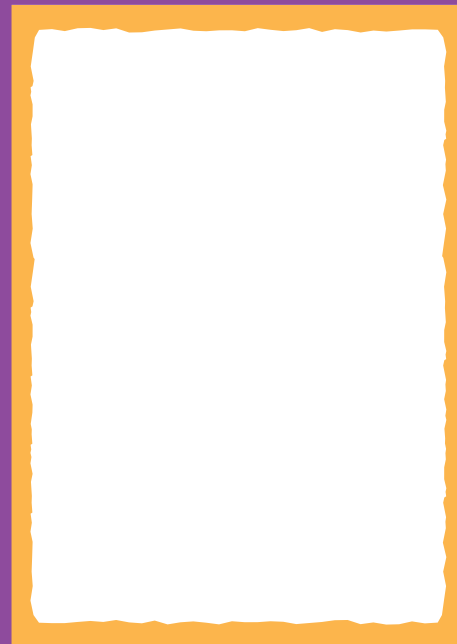

MONGE
ÁREA DE DESENVOLVIMENTO ESPIRITUAL

TRILHO
Trabalho para a paz na Boa Ação

01/02
Cuido e protejo a Natureza, consciente de que isso é importante para a vida das pessoas.

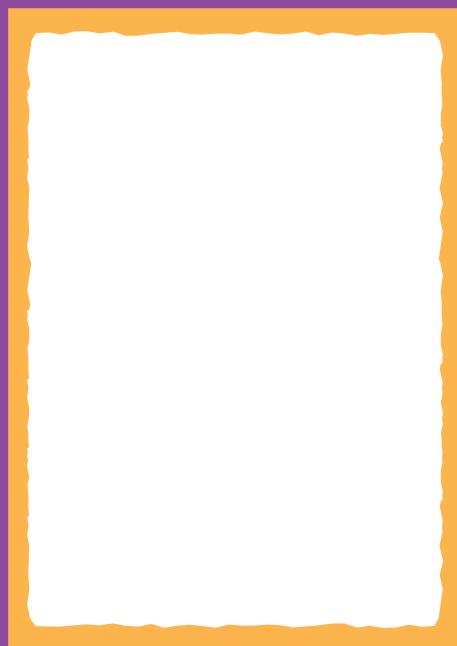

MONGE
ÁREA DE DESENVOLVIMENTO ESPIRITUAL

TRILHO
Trabalho para a paz na Boa Ação

02/02
Falo da minha vivência em comunidade e convido outros a participar.

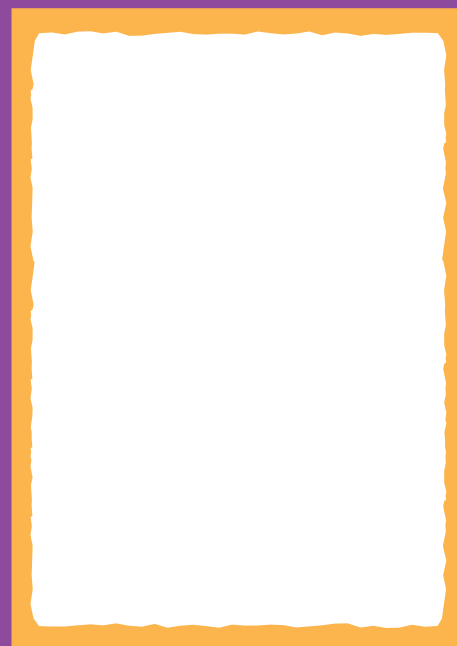



ASTRÓNOMO
ÁREA DE DESENVOLVIMENTO INTELECTUAL

TRILHO

Procuro saber sempre mais

01/03

Procuro descobrir o mundo que me rodeia, a partir das minhas experiências.



ASTRÓNOMO
ÁREA DE DESENVOLVIMENTO INTELECTUAL

TRILHO

Procuro saber sempre mais

03/03

Descubro as minhas aptidões e aprofundo os assuntos que me interessam e podem ser úteis no futuro.



ASTRÓNOMO
ÁREA DE DESENVOLVIMENTO INTELECTUAL

TRILHO

Procuro saber sempre mais

02/03

Conheço e utilizo diferentes meios de recolha da informação.



ASTRÓNOMO
ÁREA DE DESENVOLVIMENTO INTELECTUAL

TRILHO

Procuro soluções quando identifico problemas

01/02

Enfrento situações novas usando o que aprendi.





MERCADOR
ÁREA DE DESENVOLVIMENTO SOCIAL

TRILHO

Gosto de ser bom cidadão

01/04

Dou exemplo de cumprimento das regras de boa convivência na comunidade.



MERCADOR
ÁREA DE DESENVOLVIMENTO SOCIAL

TRILHO

Gosto de ser bom cidadão

03/04

Cuido do que é de todos.



MERCADOR
ÁREA DE DESENVOLVIMENTO SOCIAL

TRILHO

Gosto de ser bom cidadão

02/04

Descubro a necessidade de participar nos vários grupos onde me integro.



MERCADOR
ÁREA DE DESENVOLVIMENTO SOCIAL

TRILHO

Gosto de ser bom cidadão

04/04

Aceito as derrotas em todas as situações, com respeito e sem desanimar.



MERCADOR
ÁREA DE DESENVOLVIMENTO SOCIAL

TRILHO

Sou tolerante e solidário

01/02

Sou sensível às situações de necessidade no meio que me rodeia e procuro ser útil na sua resolução.

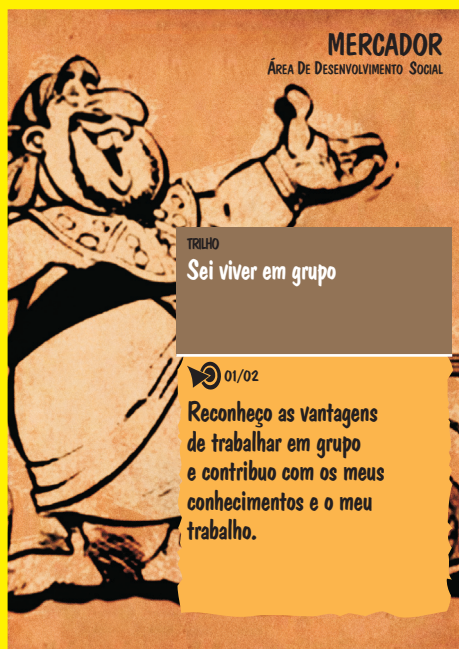

MERCADOR
ÁREA DE DESENVOLVIMENTO SOCIAL

TRILHO

Sei viver em grupo

01/02

Reconheço as vantagens de trabalhar em grupo e contribuo com os meus conhecimentos e o meu trabalho.

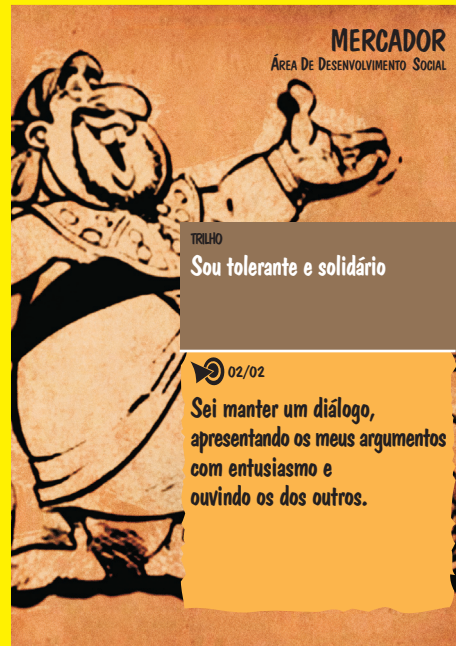

MERCADOR
ÁREA DE DESENVOLVIMENTO SOCIAL

TRILHO

Sou tolerante e solidário

02/02

Sei manter um diálogo, apresentando os meus argumentos com entusiasmo e ouvindo os dos outros.



MERCADOR
ÁREA DE DESENVOLVIMENTO SOCIAL

TRILHO

Sei viver em grupo

02/02

Demonstro que sei orientar respeitando as opiniões dos outros.